

PROJETO DE MÓVEIS INSPETORIA BENTO GONÇALVES CREA / RS - INSPETORIA BENTO GONÇALVES Rua Visconde de São Gabriel, 392 - salas 42 e 43 - BENTO GONÇALVES / RS			
PROJETO: GERÊNCIA DE ENGENHARIA CREA-RS			
ASSUNTO: MÓVEL PARA COPA MOLHADA - COPA 01			PRANCHA:
PROJETO: MOBILIÁRIO	DATA: FEV 2026	ESCALA: INDICADA	DESENHO: LEONNARDO
M 01			

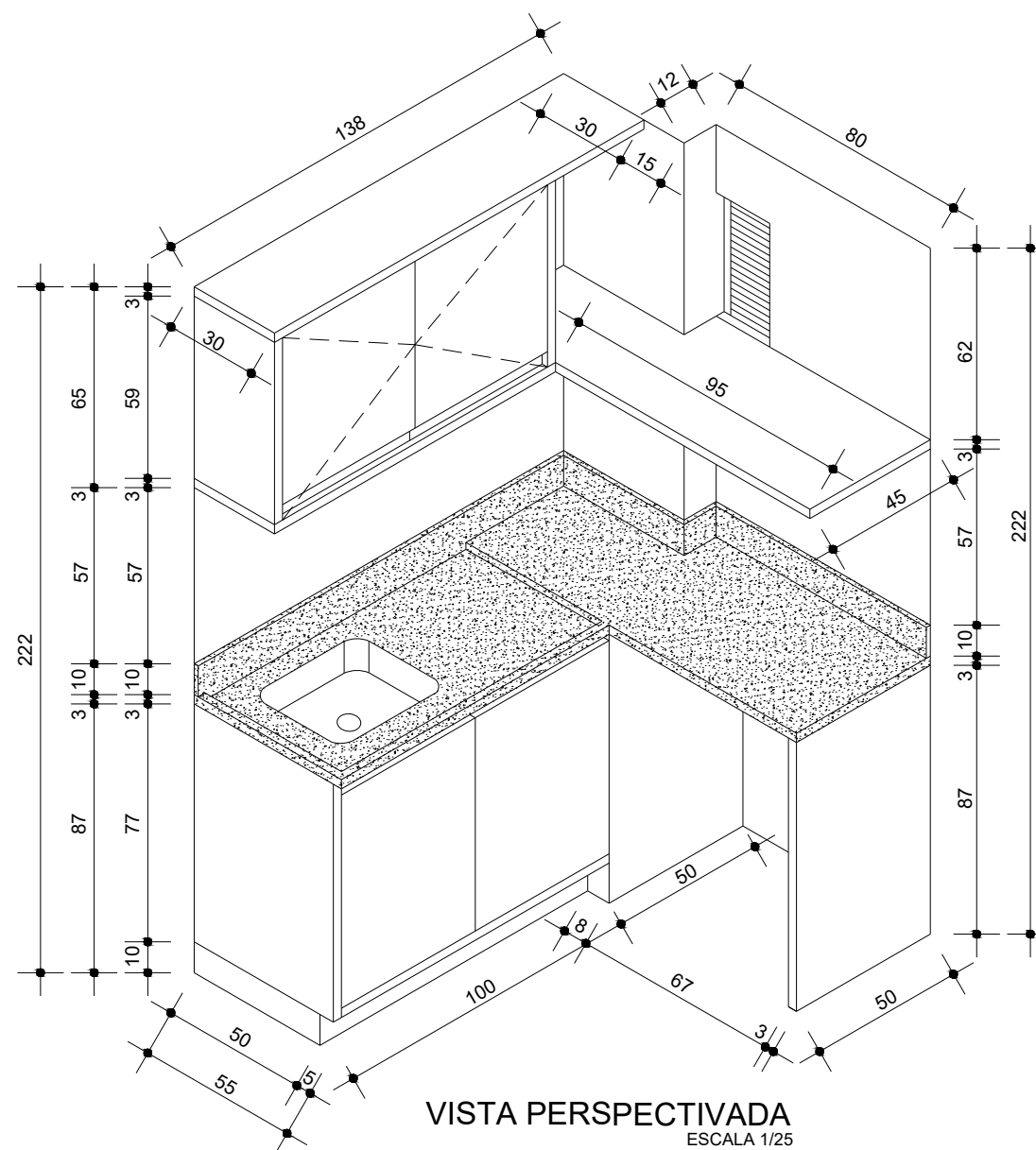

DESENHO:
LEONNARDO

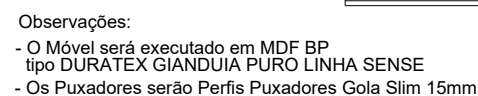
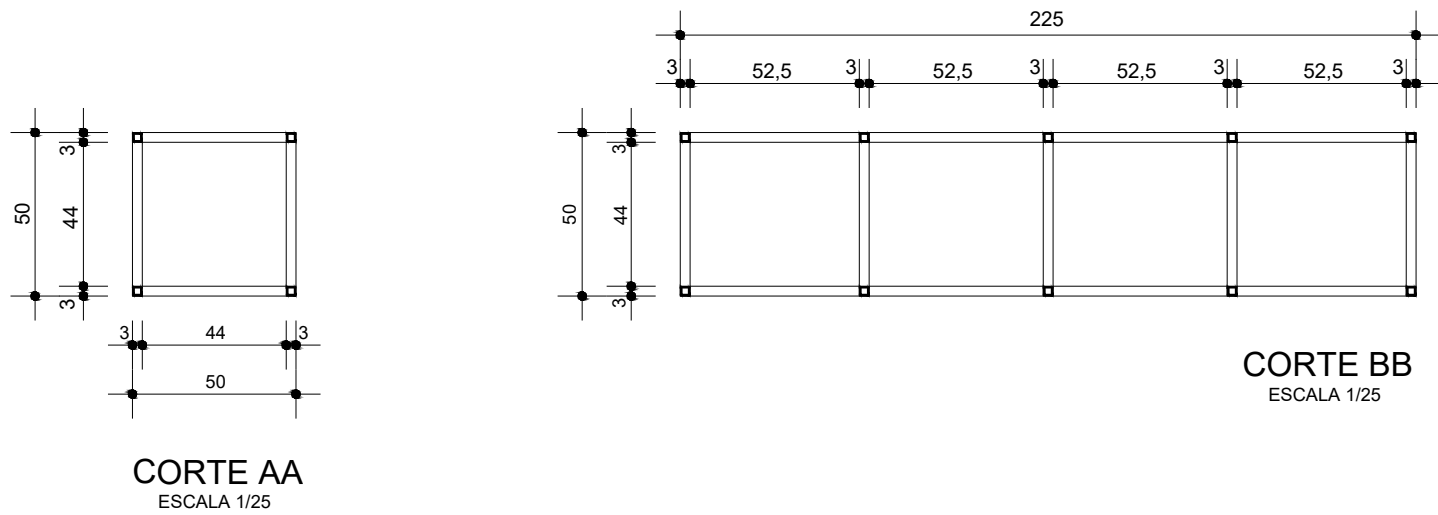
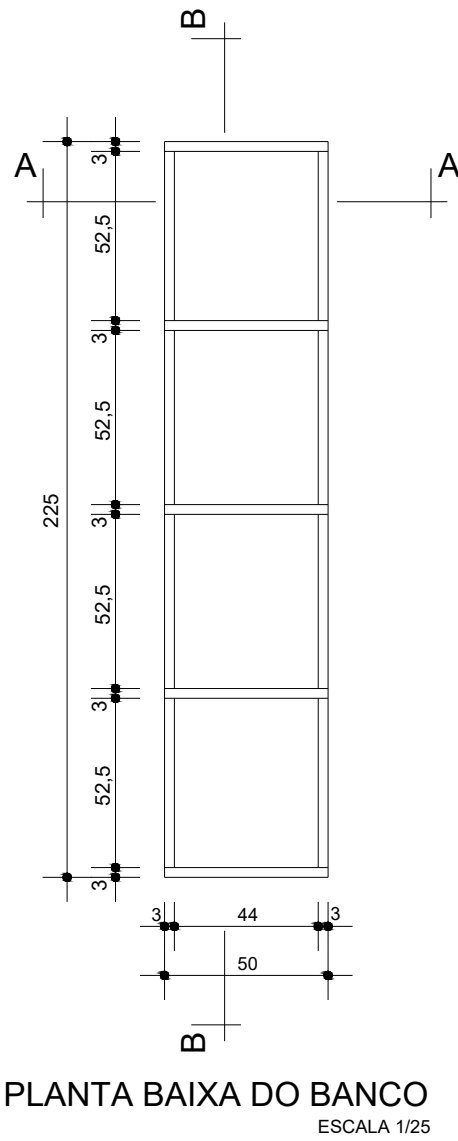
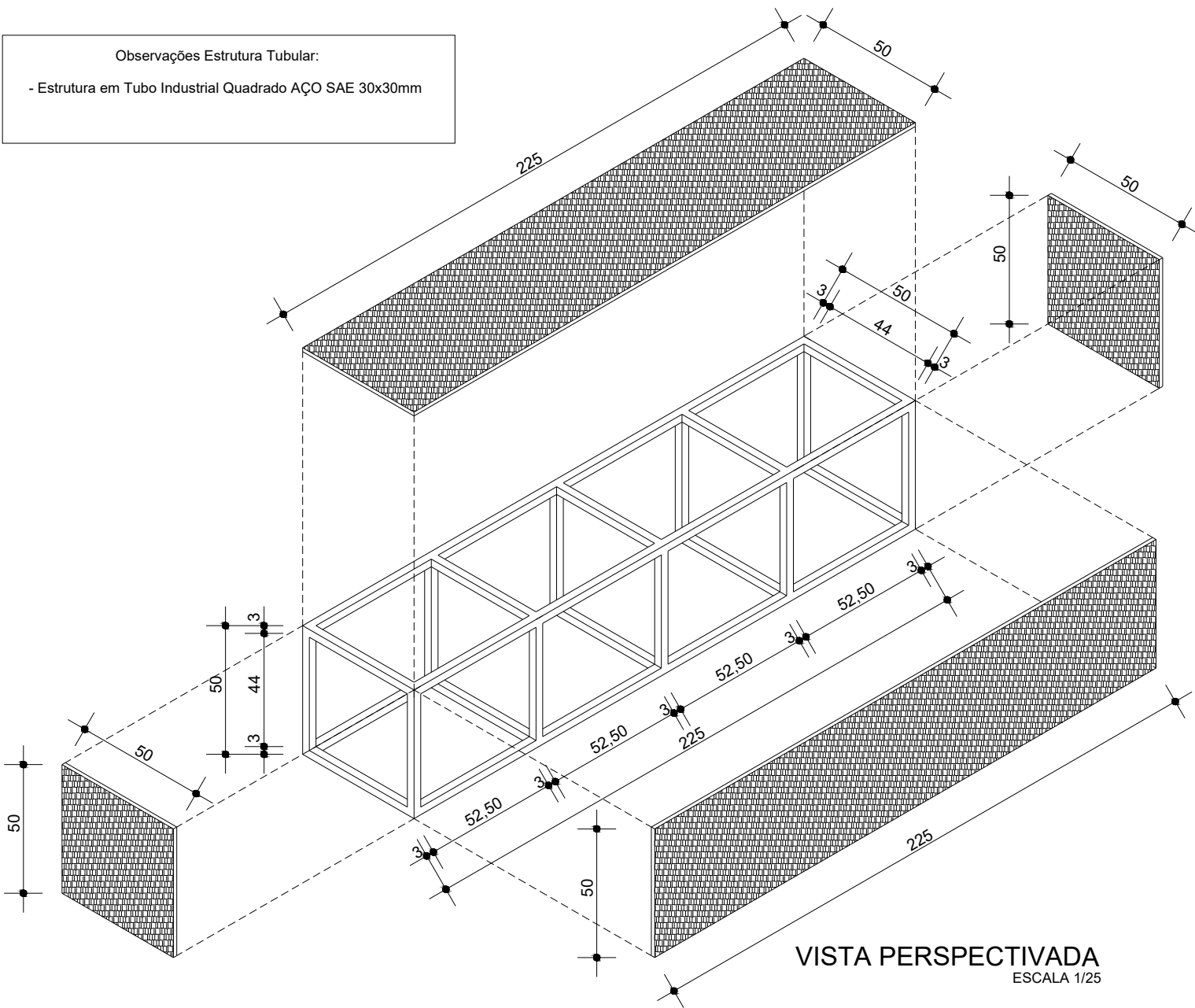

PROJETO DE MÓVEIS INSPETORIA BENTO GONÇALVES CREA / RS - INSPETORIA BENTO GONÇALVES Rua Visconde de São Gabriel, 392 - salas 42 e 43 - BENTO GONÇALVES / RS			
PROJETO: GERÊNCIA DE ENGENHARIA CREA-RS			
ASSUNTO: BANCO PARA ESPAÇO DE COWORKING			PRANCHA:
PROJETO: MOBILIÁRIO	DATA: FEV 2026	ESCALA: INDICADA	DESENHO: LEONNARDO
			M 03

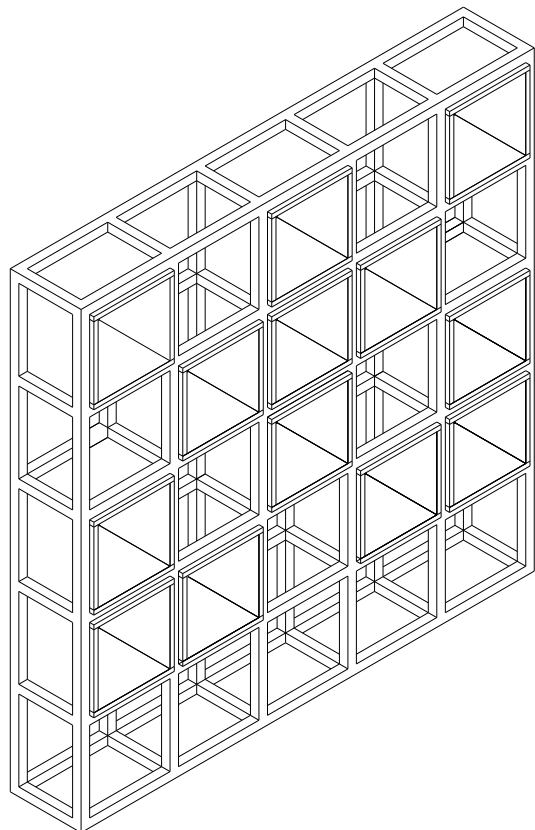

VISTA PERSPECTIVADA
ESCALA 1/25

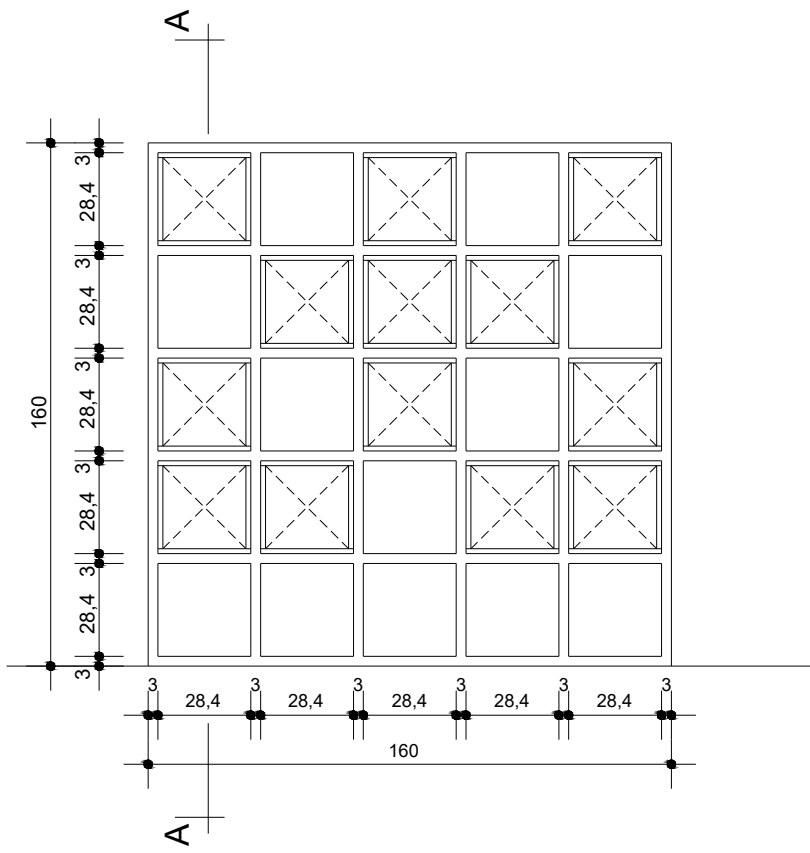

VISTA FRONTAL DO ARMÁRIO
ESCALA 1/25

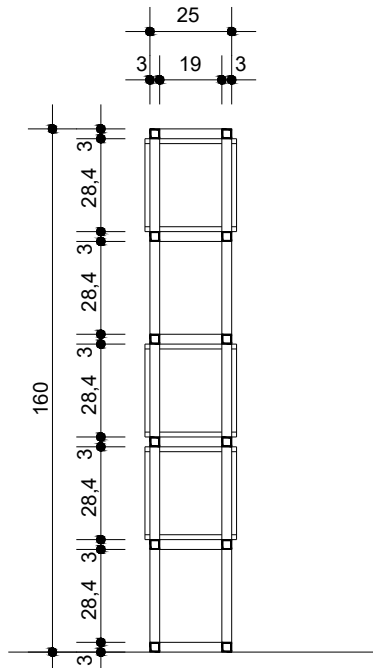

CORTE AA
ESCALA 1/25

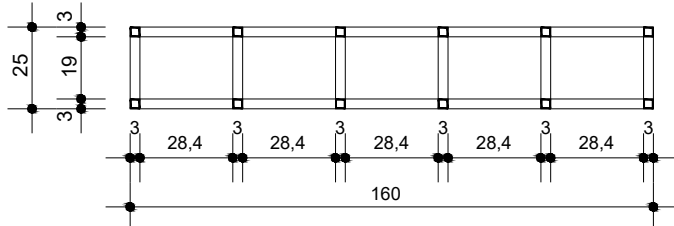

PLANTA BAIXA DO ARMÁRIO
ESCALA 1/25

Observações Estrutura Tubular:

- Estrutura em Tubo Industrial Quadrado AÇO SAE 30x30mm
- Pintura com tinta epoxi na cor PANTONE 280 C (semi brilho)

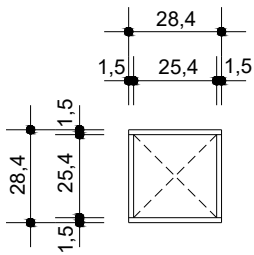

VISTA FRONTAL DO NICHOS
ESCALA 1/25

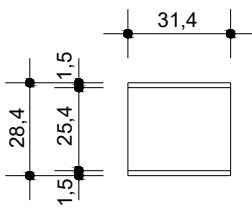

VISTA LATERAL DO NICHOS
ESCALA 1/25

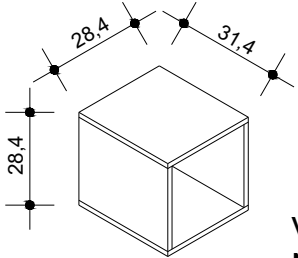

VISTA PERSPECTIVADA
NICHOS DE MADEIRA
ESCALA 1/25

Observações Nichos de Madeira:

- Serão confeccionados de Chapas de OSB padrão natural - espessura de 1,5cm (19 / 32")
- 12 NICHOS

PROJETO DE MÓVEIS INSPETORIA BENTO GONÇALVES
CREA / RS - INSPETORIA BENTO GONÇALVES
Rua Visconde de São Gabriel, 392 - salas 42 e 43 - BENTO GONÇALVES / RS

PROJETO: GERÊNCIA DE ENGENHARIA CREA-RS

ASSUNTO: ARMÁRIO TUBULAR COM NICHOS - 1,60m x 0,25m x h=1,60m

PROJETO	DATA:	ESCALA:	DESENHO:
MOBILIÁRIO	FEV 2026	INDICADA	LEONNARDO

PRANCHA:

M 04

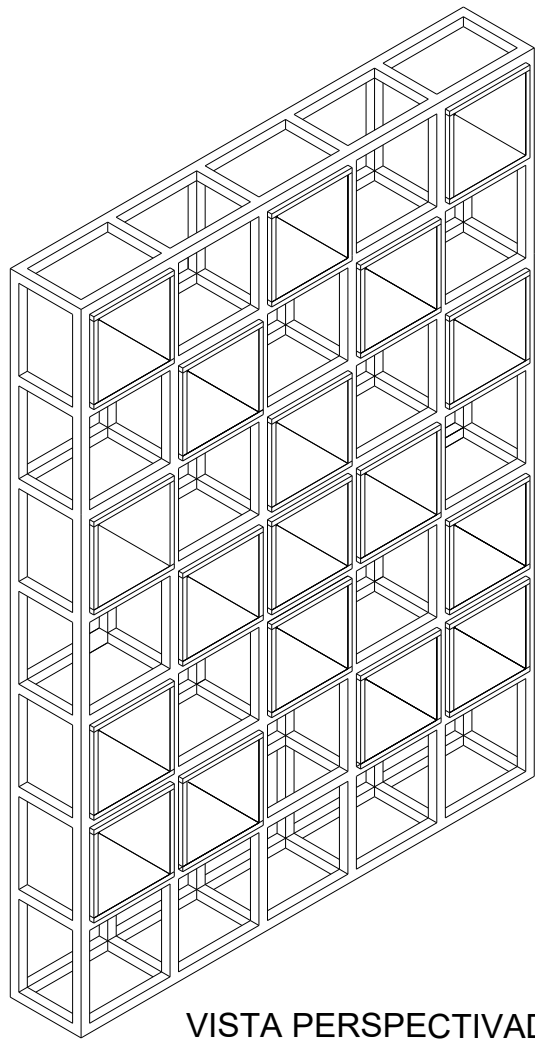

VISTA PERSPECTIVADA
ESCALA 1/25

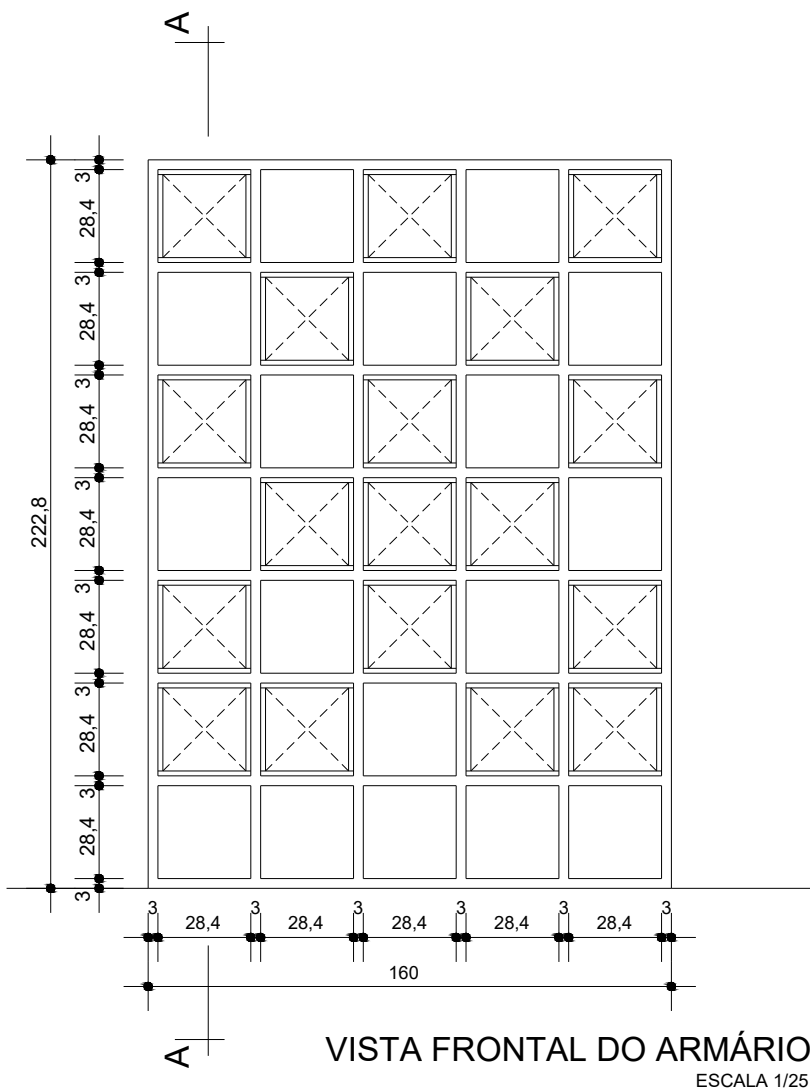

VISTA FRONTAL DO ARMÁRIO
ESCALA 1/25

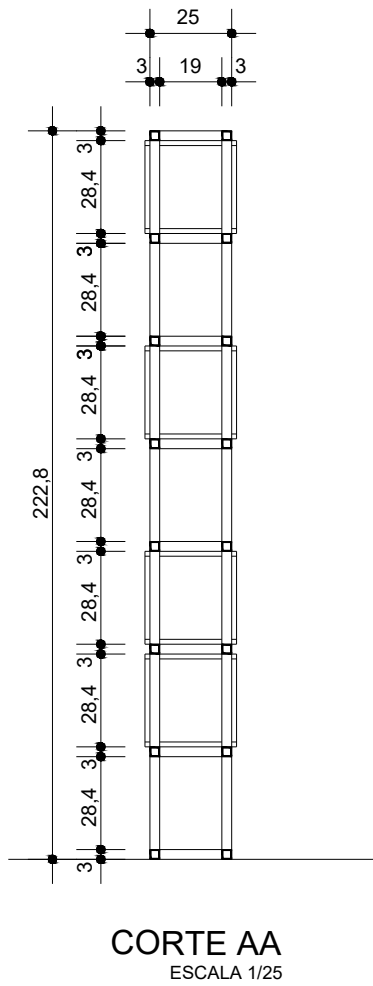

CORTE AA
ESCALA 1/25

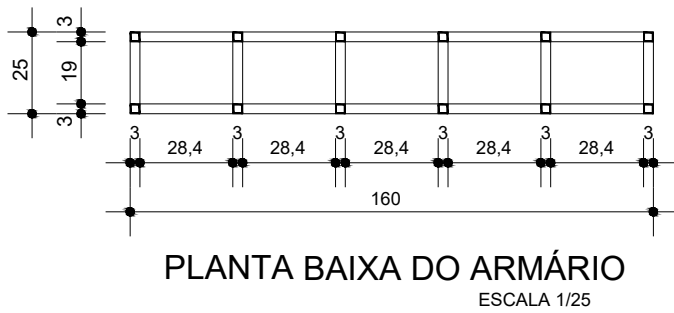

PLANTA BAIXA DO ARMÁRIO
ESCALA 1/25

Observações Estrutura Tubular:

- Estrutura em Tubo Industrial Quadrado AÇO SAE 30x30mm
- Pintura com tinta epoxi na cor PANTONE 280 C (semi brilho)

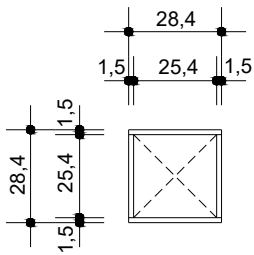

VISTA FRONTAL DO NICHOS
ESCALA 1/25

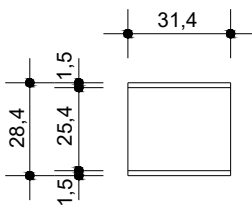

VISTA LATERAL DO NICHOS
ESCALA 1/25

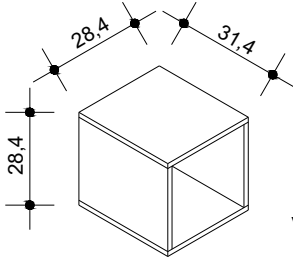

VISTA PERSPECTIVADA
NICHOS DE MADEIRA
ESCALA 1/25

Observações Nichos de Madeira:

- Serão confeccionados de Chapas de OSB padrão natural - espessura de 1,5cm (19 / 32")
- 18 NICHOS

PROJETO DE MÓVEIS INSPETORIA BENTO GONÇALVES
CREA / RS - INSPETORIA BENTO GONÇALVES
Rua Visconde de São Gabriel, 392 - salas 42 e 43 - BENTO GONÇALVES / RS

PROJETO: GERÊNCIA DE ENGENHARIA CREA-RS

ASSUNTO: ARMÁRIO TUBULAR COM NICHOS - 1,60m x 0,25m x h= 2,22m

PROJETO: MOBILIÁRIO

DATA: FEV 2026

ESCALA: INDICADA

DESENHO: LEONNARDO

PRANCHA:

M 05